

Mts S+T H Swierstra-Nicolaij
Grt Buorren 37
9024 EJ WEIDUM

Datum monstername 25/04/07
Datum laboratorium 26/04/07

Deelnamegegevens

MPR : 4 wkn - 2 x dgs - Erkend	melktijden begin : 17:30	6:45
groepsindeling : Lactatiern - Lactatiedgn	eind : 18:40	7:50
sortering : Diernummer	MPR 24 uur laatste	103
aantal koeien : 29 melkgevend 4 droog	MPR 24 uur jaargemiddelde	102

Dagproductie

305-Dagenproductie

groep	aant	dgn	kg m	%vet	%eiw	%lact	ur	kgve	lft afk	aant	kg melk	%vet	%eiw	kgv	kge	NO	lw	aant	bsk
vaarzen	6	139	31.4	4.04	3.57	4.73	2.4	2.4	2.02	8	8502	4.37	3.57	372	304	2880	107	6	49.0
2e kalfs	5	206	32.8	4.03	3.78	4.59	2.6	2.6	3.03	7	9389	4.34	3.67	407	344	2647	98	4	49.4
oudere	18	214	33.4	4.13	3.67	4.61	2.6	2.6	7.01	18	10392	4.32	3.54	449	368	2632	98	14	48.2
- 60 dgn	4	37	41.0	4.56	3.42	4.66	3.3	3.3	5.00	4	9853	4.78	3.72	471	367	2812	104	4	45.6
- 120 dgn	1	83	41.4	4.61	3.43	4.60	3.3	3.3	9.05	1	9663	5.28	3.58	510	345	2614	97	1	45.5
- 200 dgn	12	164	35.7	3.78	3.66	4.67	2.7	2.7	4.11	12	10280	4.11	3.56	422	366	2824	105	12	51.0
- 305 dgn	7	239	28.2	4.25	3.78	4.57	2.3	2.3	5.09	7	9323	4.53	3.57	422	333	2570	95	7	46.7
> 305 dgn	5	367	24.7	4.15	3.92	4.54	2.0	2.0	4.04	9	9233	4.20	3.52	388	325	2579	96		
bedrijf	29	197	32.9	4.10	3.67	4.63	2.6	2.6	5.01	33	9721	4.33	3.57	421	347	2695	100	24	48.6

totaal	lft gem	aant	kg melk	%vet	%eiw	kgv	kge	ejr
dagproductie bedrijf	5.08	33	954	4.10	3.67	39	35	
rollend jaargemiddelde (per koe)	5.03	35	9190	4.46	3.58	410	329	2380

Maandgemiddelden

datum	apr	mei	jun	jul	aug	sep	okt	nov	dec	jan	feb	mrt	apr
kg melk	27.8	27.5	26.5	26.5	26.9	25.2	26.2	28.4	29.9	33.3	32.2	31.0	32.9
% vet	4.85	4.38	4.54	4.25	4.25	4.58	4.67	4.79	4.60	4.23	4.59	4.56	4.10
% eiwit	3.72	3.56	3.56	3.49	3.66	3.55	3.61	3.44	3.55	3.57	3.58	3.70	3.67
% lactose	4.59	4.58	4.53	4.52	4.45	4.46	4.50	4.52	4.56	4.61	4.58	4.62	4.63
ureum													

BSK

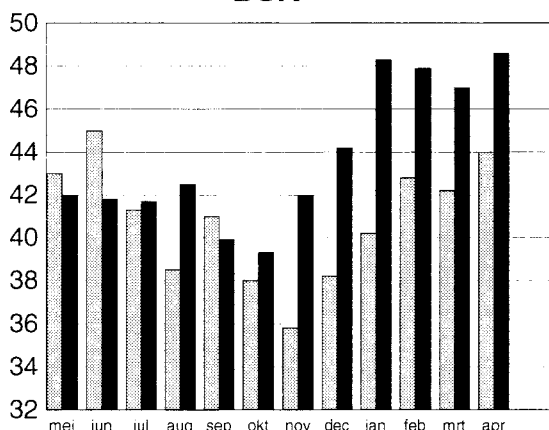

NO

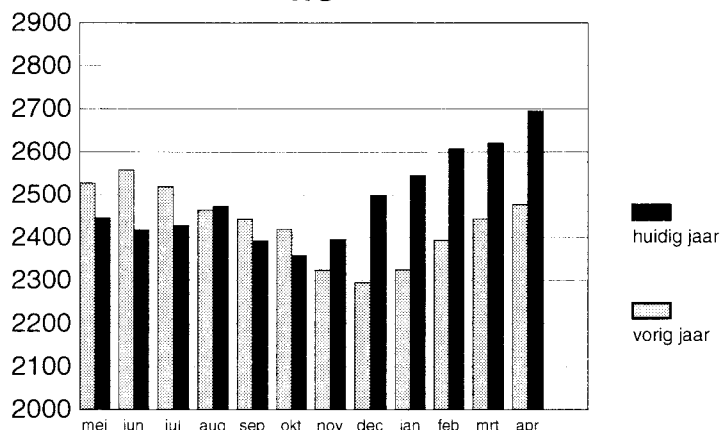

Mts S+T H Swierstra-Nicolaij

Datum monsternamen: 25/04/07

Verwerkingsdatum: 26/04/07

blad 1/2

rond	dier naam nr	dagproductie levensnummer	kg melk vw dag	% vet	% eiwit	% lac	ur	kg ve	cel- getal x1000 verh	status opm	voortplanting		lactatieproductie / 305-dagenproductie							
											g1	g2	kalfdatum lft afk	lact	dgn	kg melk	% vet	% eiwit	kg ve	kg eiwit
1	Lemstra 333	NL 345829391	31 34.2	4.31	4.04	4.66		2.9	279		3	27/07/06	272	9926	4.73	3.62	469	359	119+	
			<i>Majorx(2) Slogan</i>							2		4	4.01	3	11006	4.69	3.66	516	403	
2	Gerritje 229	NL 418930881	30 32.0	3.98	3.16	4.66		2.3	37		1	14/03/07	42	1228	4.25	3.30	52	41	102	
			<i>Noradax (12) Archibald</i>									1	2.01	1	7967	4.20	3.56	335	284	
5	Anna 241	NL 239727958	45 39.0	3.56	3.65	4.67		2.8	96		3	28/11/06	148	7076	3.93	3.46	278	245	111+	
			<i>WH797 x (44) Sun.boy</i>							1		3	7.07	6	12855	3.83	3.60	493	462	
6	Anna 255	NL 361929833	34 34.2	3.83	3.89	4.64		2.6	82		2	30/11/06	146	5677	3.78	3.56	215	202	103	
			<i>Donjuan x (5) WH797</i>							3		3	3.03	2	10160	3.88	3.69	394	375	
7	Anna 249	NL 345829322	37 41.8	4.03	3.48	4.65		3.1	88		3	17/10/06	190	7209	4.47	3.27	322	236	104	
			<i>Slogan x (8) LaureL</i>							1		3	4.06	3	11342	4.31	3.37	489	382	
8	Anna 230	NL 195886285	25 22.0	3.97	3.94	4.44		1.7	228		3	16/04/06	374	12351	3.75	3.42	463	422	95	
			<i>LaureL x Constantijn</i>							1		5	9.03	8	10691	3.67	3.36	392	359	
11	Lemstra 327	NL 345829308	32 28.4	3.99	4.06	4.65		2.3	41		3	29/05/06	331	11794	4.02	3.48	474	411	105	
			<i>Slogan x Aldo</i>							2		5	4.02	3	11016	4.00	3.45	441	380	
12	Gerritje 222	NL 345829214	20 19.6	4.27	4.12	4.51		1.6	165		3	22/06/06	307	8632	4.56	3.67	393	317	87-	
			<i>Archibald x De Rith Baron</i>									5	4.07	3	8593	4.56	3.67	392	315	
13	Anna 252	NL 361929701								drgr	2	15/05/06	341	9494	4.82	3.75	457	356	97	
			<i>Cellox(35) RANCHER</i>							5		5	3.02	2	8564	4.73	3.68	405	315	
14	Lemstra 341	NL 361929686	22 20.4	4.77	4.14	4.25		1.8	440		2	29/01/06	451	13117	4.70	3.83	617	503	103	
			<i>H. LukeRF x Eros 68</i>							4		5	3.01	2	9732	4.63	3.77	451	366	
15	Lemstra 356	NL 384830349	27 29.8	4.13	3.70	4.86		2.3	51		1	07/12/06	139	4002	4.71	3.62	188	145	110+	
			<i>Nevada x Slogan</i>							3		3	2.00	1	8137	4.51	3.71	367	302	
16	Irene 51	NL 273528410	36 37.6	4.24	3.87	4.83		3.0	75		3	15/10/06	192	7404	4.76	3.49	352	258	105	
			<i>RANCHER x H. Acrobaant</i>							3		3	6.07	5	11061	4.58	3.65	507	403	
19	Gerritje 228	NL 384830185	35 38.8	3.81	3.74	4.77		2.9	197		1	09/12/06	137	5196	4.48	3.41	233	177	119+	
			<i>Major x (12) Archibald</i>							3		3	2.11	1	10597	4.21	3.60	447	381	
22	Lemstra 311	NL 273528472	24 25.4	4.26	3.89	4.49		2.1	152		3	05/09/06	232	7319	4.67	3.61	342	264	83-	
			<i>Slogan x WH797</i>							1		4	6.03	5	8953	4.58	3.67	410	329	
23	Anna 261	NL 384830332	29 29.0	3.68	3.44	4.67		2.1	42		1	23/12/06	123	3553	4.21	3.18	150	113	97	
			<i>Nevada x Knock Out</i>							3		3	2.01	1	8090	4.06	3.43	329	277	
25	Sietske 229	NL 384830301	31 29.8	3.79	3.57	4.70		2.2	47		1	25/10/06	182	5557	4.29	3.41	238	190	107	
			<i>Hugo x LaureL</i>							3		3	2.01	1	8902	4.14	3.50	369	311	
27	Lemstra 296	NL 239727927	31 33.0	3.95	3.53	4.72		2.5	247		3	19/04/06	371	13628	3.84	3.24	523	441	97	
			<i>MARCOVI x Constantijn</i>							5		5	7.02	6	11497	3.74	3.19	430	367	
28	Lemstra 287	NL 216388888	38 41.4	4.61	3.43	4.60		3.3	86		3	01/02/07	83	3196	5.26	3.27	168	105	97	
			<i>Lely x Constantijn</i>							2		2	9.05	8	9663	5.28	3.58	510	345	
30	Lemstra 343	NL 361929718								drgr	2	09/04/06	336	8377	4.09	3.53	342	295	82-	
			<i>Laurenzox Slogan</i>							1		5	3.00	2	7895	4.02	3.49	317	276	
32	Irene 40	NL 195886278	21 27.0+	5.17	4.16	4.51		2.5	828		3	13/08/06	255	6998	4.98	3.73	349	261	87-	
			<i>Aldox Scotty</i>							8		4	9.08	7	8178	5.03	3.80	411	311	
33	Lemstra 352	NL 384830231								drgr	1	04/07/06	289	7163	4.65	3.58	333	257	100	
			<i>KIAN x (11) Slogan</i>							4		4	2.02	1	7552	4.67	3.60	353	272	
34	Lemstra 329	NL 345829346	32 38.0+	3.97	3.37	4.69		2.8	60		3	09/09/06	228	8871	4.33	3.22	385	286	102	
			<i>Slogan x (27) MARCOVI</i>							4		4	4.04	3	11308	4.30	3.25	487	368	
35	Anna 245	NL 298628773	39 46.0+	5.29	3.56	4.63		4.1	954		3	26/03/07	30	1328	5.49	3.62	73	48	108	
			<i>RANCHER x Lord Lily</i>							1		1	6.01	4	10897	5.48	3.88	597	422	
36	Boukje 1	NL 384830293	29 29.0	4.91	3.79	4.68		2.5	58		1	29/09/06	208	6533	4.97	3.48	324	227	123+	
			<i>Jacko x Sierra</i>							4		4	2.01	1	9215	5.05	3.58	465	329	
37	Anna 256	NL 361929840	32 34.2	3.66	3.61	4.64		2.5	82		2	16/10/06	191	6610	4.32	3.42	286	226	102	
			<i>Laurenzox RANCHER</i>							3		3	3.01	2	9916	4.14	3.50	410	347	
38	Lemstra 326	NL 345829290	13 12.8	1.64	3.91	3.81		0.7	467		3	07/08/06	261	5998	3.76	3.70	225	222	55-	
			<i>Archibald x Celsius</i>							3		4	4.04	3	6479	3.62	3.73	235	242	

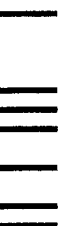

rond		dagproductie						cel- getal	status	voortplanting		lactatieproductie / 305-dagenproductie						
dier naam nr	levensnummer	kg melk vw dag	% vet	% eiwit	% lac	kg ur ve	x1000 verh	opm	g1 g2	kalfdatum lft afk lact	dgn	kg melk	% vet	% eiwit	kg vet	kg eiwit	lw	
40 Lemstra 350								drg	1	10/04/06	348	8417	4.12	3.64	347	307	97	
NL 384830217		<i>Archibald x Crescendo 12</i>						3	5	2.02	1		7558	4.09	3.60	309	272	
41 Trijntje 20		35	38.8	3.52	3.95	4.49	2.9	240	3	01/12/06	145	5956	4.39	3.78	262	225	105	
NL 216389076		<i>Jabot x Fib</i>							3	8.06	6		10716	4.11	3.92	440	420	
43 Lemstra 284		31	31.0	4.17	3.50	4.67	2.4	282	3	18/09/06	219	7783	4.31	3.42	335	266	99	
NL 195886362		<i>Jabot x Imperium</i>						6	4	9.05	7		10124	4.24	3.46	429	350	
44 Anna 221		34	36.0	3.34	3.27	4.71	2.4	28	3	31/10/06	176	6851	3.78	3.10	259	213	88-	
NL 854987191		<i>SunnyBoy</i>							3	12.08	11		10725	3.56	3.17	382	340	
46 Trijntje 27		37	36.0	4.39	3.70	4.78	2.9	19	2	13/03/07	43	1594	5.00	3.80	80	61	95	
NL 361929802		<i>Don Juan x (41) Jabot</i>							1	3.07	2		8596	5.01	3.99	430	343	
48 Lemstra 297		39	49.8+	4.37	3.25	4.60	3.8	15	3	25/03/07	31	1487	4.53	3.30	67	49	112+	
NL 239727934		<i>Crescendo 12 x Aldo</i>							1	8.01	6		11952	4.36	3.50	521	418	
50 Lemstra 345		35	39.0	3.81	3.70	4.51	2.9	334	2	07/10/06	200	7449	4.15	3.50	310	261	106	
NL 361929756		<i>Major x Constantijn</i>						4	3	3.04	2		10857	4.09	3.57	444	388	